

OŚCIEŻE BRAMY

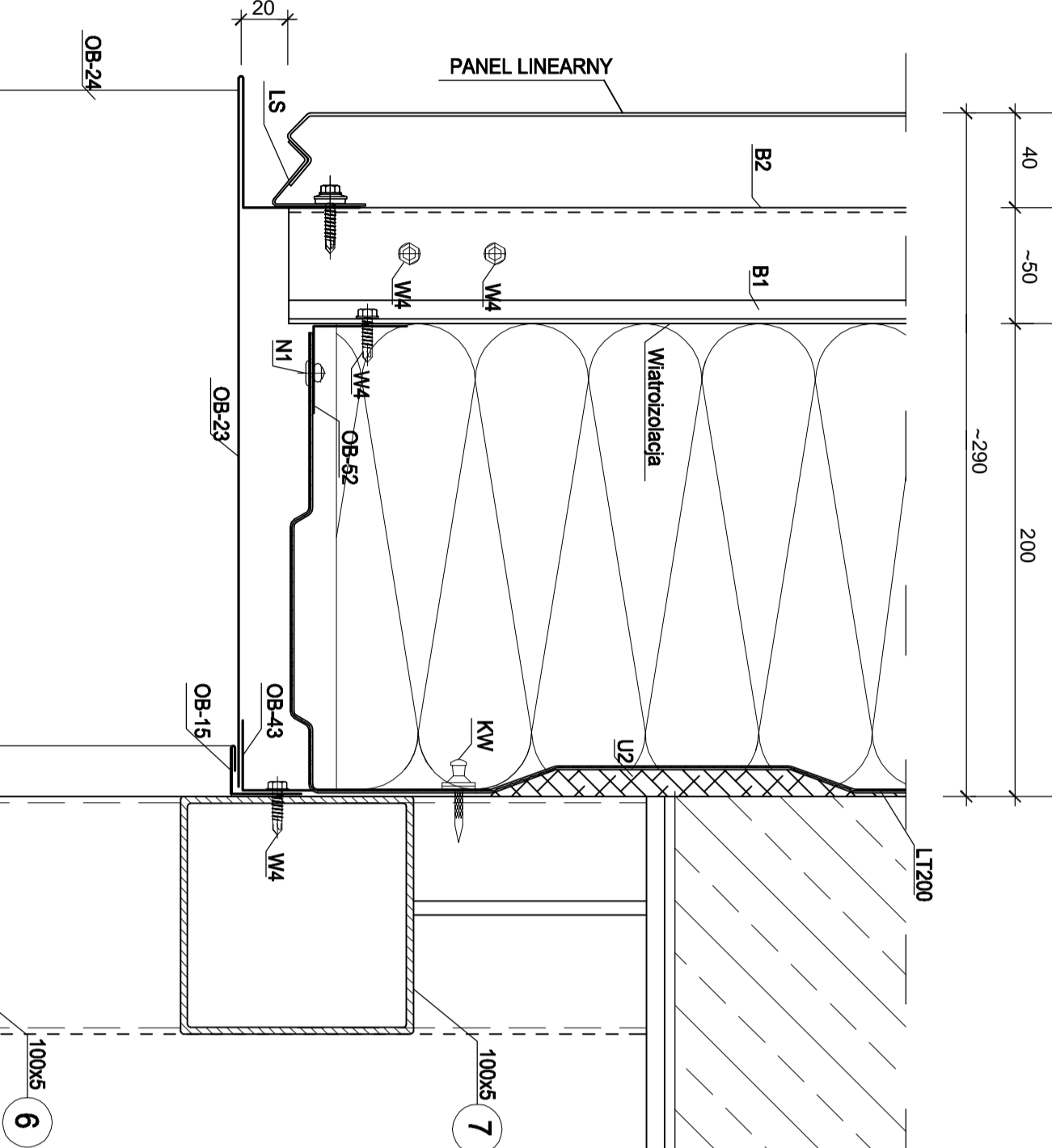

NADPROŹE BRAMY



DOŚCIEŻE DRZWI

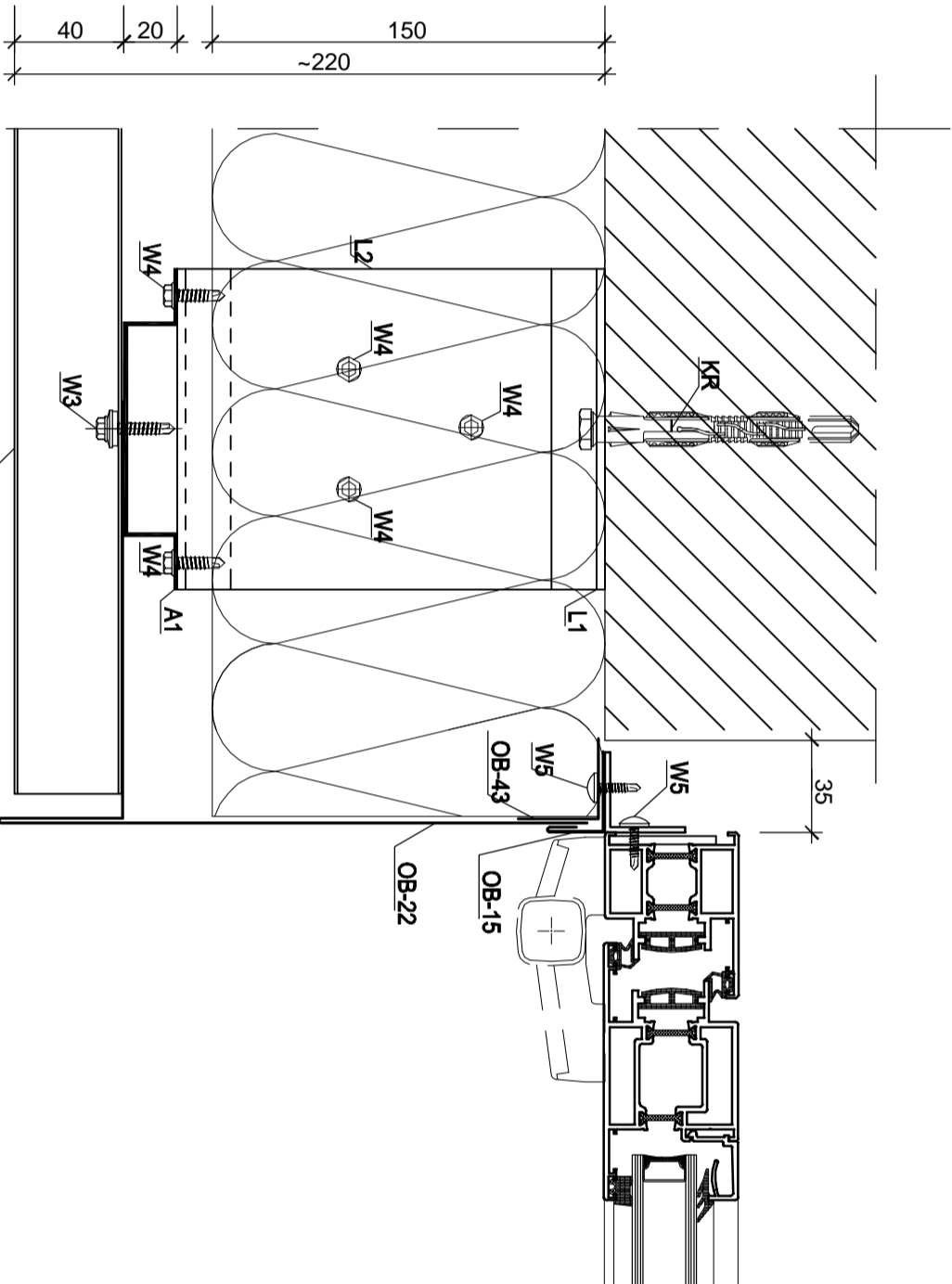

NADPROŻE DRZWI

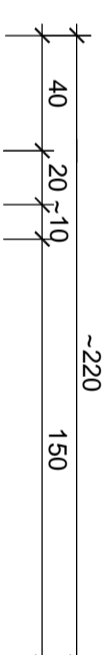

1. Wszystkie wymiary rozstawów i smięniałej konstrukcji sprawdzić z natury. Głębokość robótka dopasować do pomierzonych głębokości.
2. Rozstawy profili podkonstrukcji, łączników i zakotwień okładziny przycięć zgodnie z wytycznymi dostawcy.
3. Systemy oraz Profilek Normatni.
3. Wszystkie okna, drzwi i bramy montowane w ścianach osłonowych oraz fasady aluminiowo-szklane muszą mieć wykonane uszczelnienie po obwodzie z tarcia EPDM.
3. Kolory elementów okładziny i robótka przycięć wg opisu architektury.

 <p>PRACOWNIA ARCHITEKTURY i PROJEKTOWANIA 16-020-047-0000 ul. Wolności 113 05-080-0000</p>	Temat opracowania:		rys. nr.	rys. nr.
	Roboty modernizacyjne w obrębie hali sportowej Miejskiego Ośrodka Sportu i Rekreacji przy ul. Wschodniej z w. zgłazu- Empi.		1:2,5	19/K
Projekt wykonawczy		Brąz: A	Data: 08.2016	
Autor:		In. uprawnień:		Podpis:
Projektant	Imię i nazwisko:	arch. Janusz Piotra		
Współpraca:	inż. Andrzej Baconski	420/83 Wt.		
	arch. Katarzyna Renik	MA00913		
	arch. Radosław Wierdeci			